

Soledade arrecadada R\$ 604 mil a mais em ISS em 2018

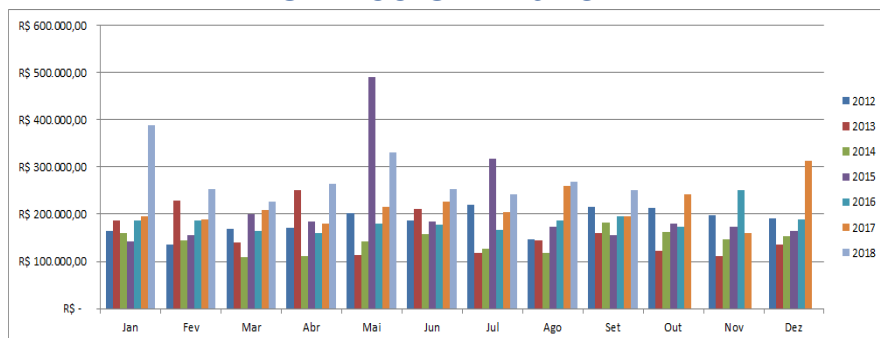

O Município de Soledade, no comparativo do exercício de 2017 com a receita de 2018 alcançou um crescimento de R\$ 604.613,30 em ISS. Tal crescimento se deu mês a mês e numa tendência de manutenção do percentual de 33,30% de crescimento ano de 2018. A arrecadação que enfrentava uma queda de -12,03% no ano de 2016, voltou a recuperar-se no primeiro segundo de 2017, e continua crescendo em 2018.

No primeiro semestre deste ano o crescimento foi de R\$ 500.179,21, e no terceiro trimestre já está em R\$ 104.434,09. Esse crescimento se deu após a adoção dos meios de cruzamento de dados, inicio das auditorias de ISS e erradicação das notas convencionais de serviço (papel) no Município. Sinal-se que esse valor se refere a dinheiro que já ingressou nos cofres públicos, significando disponibilidade financeira ao gestor.

	2012	2013	2014	2015	2016	2017	2018	Crescimento 2018/2017	%	Saldo Comparativo 2018/2017
Jan	R\$ 163.702,41	R\$ 186.826,12	R\$ 159.611,63	R\$ 141.807,63	R\$ 186.311,43	R\$ 194.924,98	R\$ 389.069,89	R\$ 194.144,91	99,60	
Fev	R\$ 136.315,32	R\$ 229.236,76	R\$ 144.615,76	R\$ 156.352,93	R\$ 186.925,11	R\$ 189.266,67	R\$ 252.217,98	R\$ 62.951,31	33,26	
Mar	R\$ 168.708,88	R\$ 140.565,16	R\$ 108.897,78	R\$ 201.050,53	R\$ 164.284,60	R\$ 209.417,03	R\$ 227.427,39	R\$ 18.010,36	8,60	
Abr	R\$ 170.773,56	R\$ 250.612,42	R\$ 110.500,23	R\$ 184.700,87	R\$ 160.947,12	R\$ 180.020,92	R\$ 264.506,28	R\$ 84.485,36	46,93	
Mai	R\$ 202.249,81	R\$ 113.841,98	R\$ 141.923,99	R\$ 490.262,69	R\$ 180.611,69	R\$ 216.069,64	R\$ 331.154,80	R\$ 115.085,16	53,26	
Jun	R\$ 187.253,56	R\$ 211.697,98	R\$ 158.326,29	R\$ 184.037,84	R\$ 177.985,27	R\$ 227.182,55	R\$ 252.684,66	R\$ 25.502,11	11,23	R\$ 500.179,21
Jul	R\$ 220.281,94	R\$ 118.855,40	R\$ 126.648,65	R\$ 317.617,42	R\$ 166.438,74	R\$ 204.057,10	R\$ 242.266,02	R\$ 38.208,92	18,72	
Ago	R\$ 145.885,60	R\$ 145.611,63	R\$ 117.480,46	R\$ 173.826,10	R\$ 186.450,97	R\$ 258.759,01	R\$ 269.758,95	R\$ 10.999,94	4,251	
Set	R\$ 216.005,18	R\$ 160.365,67	R\$ 182.843,88	R\$ 155.953,74	R\$ 195.679,29	R\$ 195.942,84	R\$ 251.168,07	R\$ 55.225,23	28,18	
Out	R\$ 213.723,20	R\$ 122.838,36	R\$ 162.766,77	R\$ 179.397,30	R\$ 174.122,41	R\$ 241.586,07				
Nov	R\$ 198.379,66	R\$ 112.451,34	R\$ 147.066,85	R\$ 173.562,03	R\$ 250.250,70	R\$ 161.184,90				
Dez	R\$ 190.662,34	R\$ 135.676,38	R\$ 153.983,17	R\$ 164.473,86	R\$ 189.211,75	R\$ 313.177,17				R\$ 104.434,09
Total	R\$ 2.215.953,46	R\$ 1.930.592,20	R\$ 1.716.683,46	R\$ 2.525.057,94	R\$ 2.221.235,08	R\$ 2.593.605,88	R\$ 2.482.272,04	R\$ 604.613,30	33,3	
%	0	-12,88	-11,08	47,09	-12,03	16,76		30/09/2018		

Itacara inicia reformulação de CTM

Iniciados os trabalhos de elaboração de nova Minuta de CTM, trabalhando em conjunto com a fixação de nova planta de valores e de recadastramento imobiliário, o que, certamente, trará a reestruturação da arrecadação do IPTU do Município.

Dicas de Auditoria



Os laboratórios de análises clínicas são contribuintes dos municípios que deveriam figurar com destaque na arrecadação mensal de ISS.

A fiscalização desses estabelecimentos deve sempre primar pela análise da movimentação bancária do estabelecimento, acesso esse já pacificado pelo STF.

Além disso, a intimação dos convênios com planos de saúde para apresentação de relatórios de pagamentos a esses estabelecimentos é medida indispensável para cruzamento de dados com as notas fiscais emitidas pela empresa.

O levantamento fiscal deverá planilhar essas informações e comparar as entradas em depósitos e pagamentos nas contas bancárias da empresa com a base de cálculo oferecida à tributação municipal.

Deverá se observar as alíquotas aplicáveis a cada período e o fato da empresa ser ou não optante do simples em cada período.

Arrecadação de dívida ativa de Tupanciretã deverá superar R\$ 1 milhão em 2018.

Um dos grandes GAPs (quebra de continuidade) da maioria das Secretarias de Fazenda Municipais é a falta de um setor de Dívida Ativa. Na maioria dos Municípios não há um setor estruturado e focado na cobrança dos valores não adimplidos pelos contribuintes.

Visando resolver essa situação, o Município de Tupanciretã vem estruturando um setor específico de Dívida Ativa que após sua completa implantação, estará focado somente na cobrança de Dívida Ativa.

Com as ações já realizadas de Protesto de CDA e de estornos de parcelamentos não cumpridos e execução fiscal de valores não quitados sequer via protestos, o Fisco Municipal estima arrecadar em torno de R\$ 1.100.000,00 reais em 2018.

Tributo	2013	2014	2015	2016	2017	Estimativa 2018	2018 até 30/09
IPTU	R\$ 432.938,85	R\$ 706.090,73	R\$ 384.538,75	R\$ 464.213,65	R\$ 609.412,57	R\$ 802.028,20	R\$ 601.521,15
ISS	R\$ 10.908,31	R\$ 8.901,27	R\$ 4.568,34	R\$ 34.195,32	R\$ 39.301,52	R\$ 247.406,40	R\$ 185.554,80
Taxas	R\$ 43.315,94	R\$ 50.994,27	R\$ 23.513,54	R\$ 15.776,24	R\$ 95.901,79	R\$ 135.901,52	R\$ 101.926,14

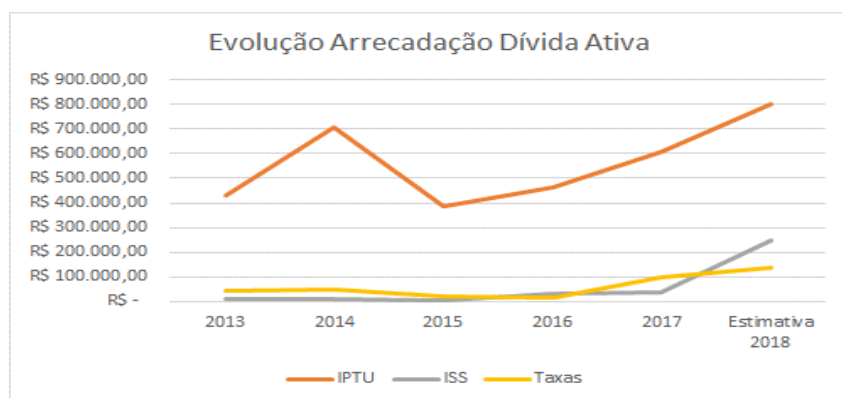

São Pedro do Sul inicia reestruturação da Fiscalização Municipal

O Fisco de São Pedro do Sul iniciou a reestruturação de seus trabalhos com a organização interna de cadastros, migração para CNAE Fiscal, implantação de NFS-e, organização dos processos administrativos fiscais, regulamentação de obtenção de dados bancários, regulamentação da antecipação de ISS e Taxas em construção civil, entre outros. Essa reestruturação organizacional das atividades está permitindo que o Fisco Municipal possa focar suas ações em iniciar cruzamentos de dados visando a redução da sonegação fiscal. Ações de análise de notas de serviços emitidas irregularmente e de CNPJs ativos não cadastrados no município já estão em curso garantindo melhorias no longo prazo na arrecadação.

História da tributação

Você sabia que, o Sistema Tributário brasileiro era estruturado de acordo com a forma e a cor das estampilhas. Estas obedeciam a uma sagrada ordem de mutações: segundo a competência constitucional impositiva; segundo a natureza e o valor do tributo. Só havia confusão, muito papel colorido e era até divertido. O então chamado Imposto de Consumo (hoje IPI) era pago, em várias de suas incidências, através do estampilhamento dos produtos. Atualmente essa modalidade de arrecadação tributária foi extinta, porém, os selos ainda persistem em determinados produtos como os cigarros, bebidas e outros, como forma de controle.



Tapes utiliza o SEFISC e vem recuperando receita de ISS

O Município de Tapes iniciou 2018 com operações de auditoria em ISS para redução da sonegação fiscal. Várias foram as ações já concluídas, e ganha destaque a forma de atuação do Fisco Municipal ao escolher aderir à utilização do SEFISC como ferramenta integrada de lançamentos de base de cálculo de operações das empresas auditadas.

Com a utilização de tal ferramenta, o auto de infração lavrado é padronizado e integrado com a Receita Federal do Brasil calculando conjuntamente todos os tributos federais além do ISS.

Auditorias - Tapes			
Contribuintes	Valor ISS	SEFISC	Status
A	R\$ 5.723,20	R\$ 17.169,63	Intimada
B	R\$ 21.377,15	R\$ 63.462,18	Intimada
C	R\$ 8.580,12	R\$ 25.740,41	Intimada
D	R\$ 168,34	R\$ 441,57	Intimada
E	R\$ 36.450,56	R\$ -	Intimado
F	R\$ 122.214,33	R\$ -	Intimado
G	R\$ 70.058,92	R\$ 466.463,36	Intimado
H	R\$ 47,36	R\$ -	Intimado
I	R\$ -	R\$ -	Em andamento
J	R\$ -	R\$ -	Em andamento
K	R\$ -	R\$ -	Em andamento
L	R\$ 82.740,81	R\$ -	Em andamento
Soma	R\$ 347.266,07	R\$ 573.277,15	

Nomes dos contribuintes protegidos por sigilo fiscal.

A Eficax Consultancy tem como objetivos a atuação junto aos Município para contribuir com a Administração Municipal na realização de suas metas fiscais, trazer melhorias aos seus serviços referentes à tributação própria e viabilizar juridicamente uma melhor atuação da fiscalização e auditoria municipal na gestão tributária através da instituição do Planejamento Estratégico Tributário Municipal.

Eficax Consultancy

Rua Mário Dal Santo, 464, Centro, Soledade / RS

Telefone: (54)99161-6467

E-mail: contato@eficax.rs

www.eficax.rs